

**Agenzia del Territorio
CATASTO FABBRICATI
Ufficio Provinciale di
Ravenna**

Dichiarazione protocollo n. RA0025141 del 15/02/2007

Planimetria di u.i.u. in Comune di Castel Bolognese

Via Capra

civ. 151

Identificativi Catastali:

Sezione:

Foglio: 23

Particella: 663

Subalterno: 3

Compilata da:
Cesari Fabio

Iscritto all'albo:
Geometri

Prov. Bologna

N. 2977

Scheda n. 1

Scala 1: 200

Catasto dei fabbricati - Situazione al 04/09/2017 - Comune di CASTEL BOLOGNESE(C065) - < Foglio: 23 Particella: 663 - Subalterno 3 >
VIA GIOVANNI CAPRA n. 151 piano: T;

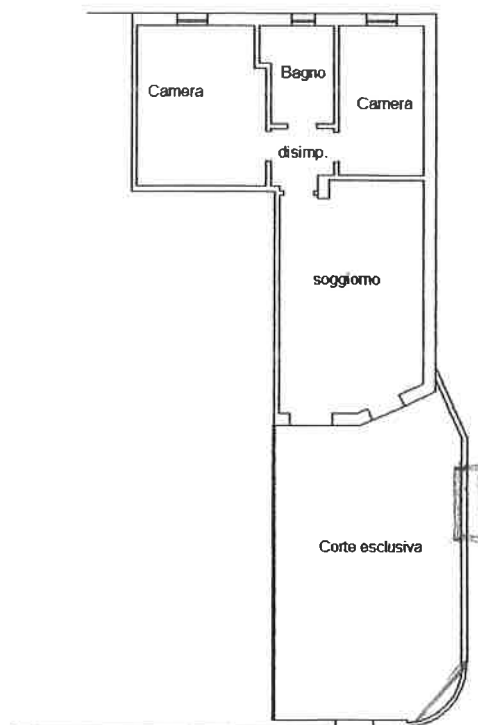

PIANO TERRA
H.=2.70m



ORIENTAMENTO NORD

Ultima Planimetria in atti

**Agenzia del Territorio
CATASTO FABBRICATI
Ufficio Provinciale di
Ravenna**

Dichiarazione protocollo n. RA0025141 del 15/02/2007

Planimetria di u.i.u. in Comune di Castel Bolognese

Via Capra

civ. 145

Identificativi Catastali:

Sezione:

Foglio: 23

Particella: 663

Subalterno: 15

Compilata da:

Cesari Fabio

Iscritto all'albo:

Geometri

Prov. Bologna

N. 2977

Scheda n. 1

Scala 1:200

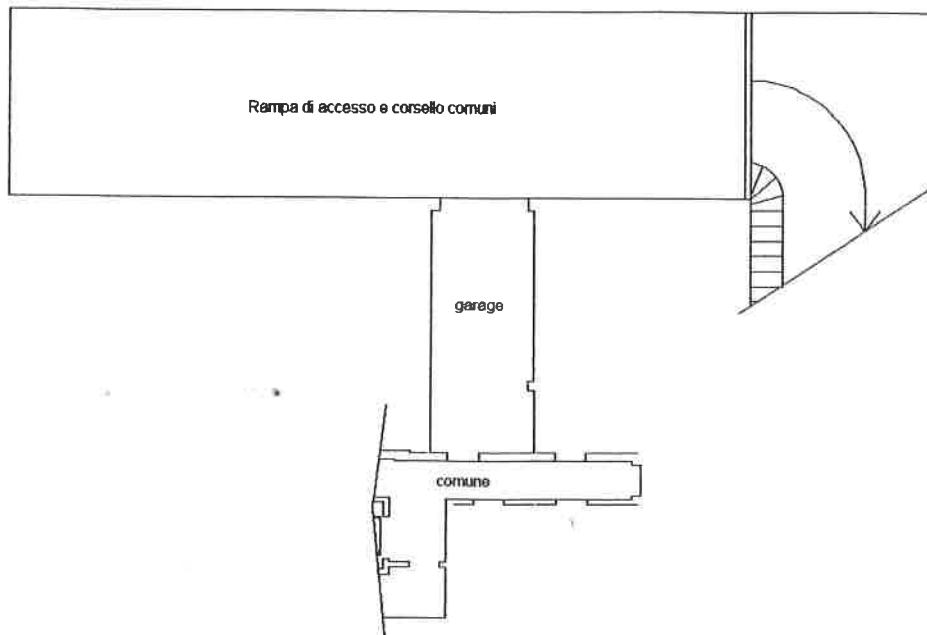

PIANO SOTTOSTRADA (INTERRATO)
H.=2.30



ORIENTAMENTO NORD

Catasto dei fabbricati - Situazione al 04/09/2017 - Comune di CASTEL BOLOGNESE (0065) - < Foglio: 23 Particella: 663 - Subalterno 15 >
VIA GIOVANNI CAPRA n. 145 piano: S1;