

Planimetria dell'immobile situato nel Comune di CASTELBOLOGNESE Via XXV APRILE, 110  
Ditta BERLUSOZZI LILIANA - ANDEATA ANTONIO  
Allegata alla dichiarazione presentata all'Ufficio Tecnico Ebrale di RAVENNA

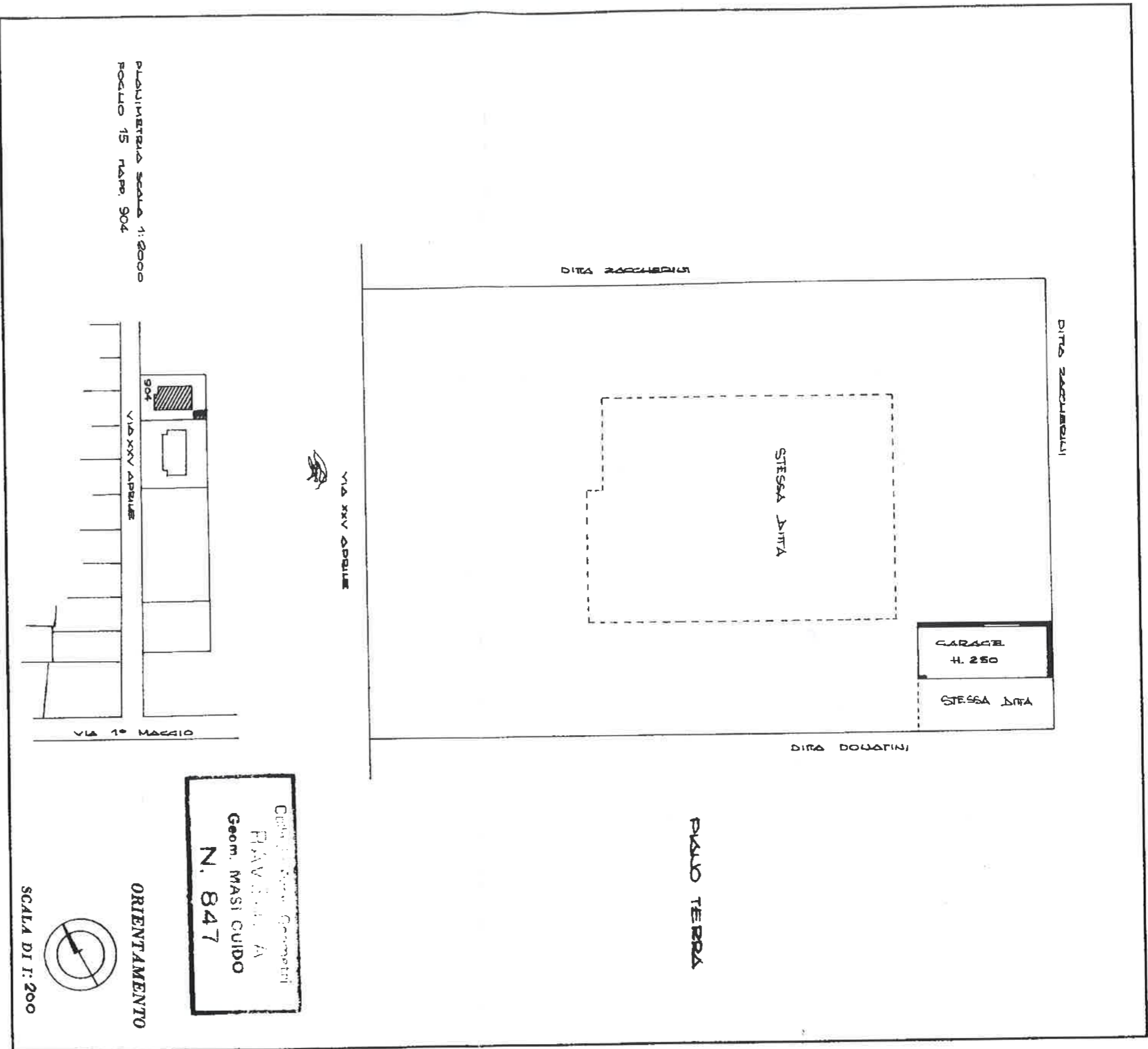

PLANIMETRIA SCALA 1:2000  
FOGLIO 15 MAP. 904

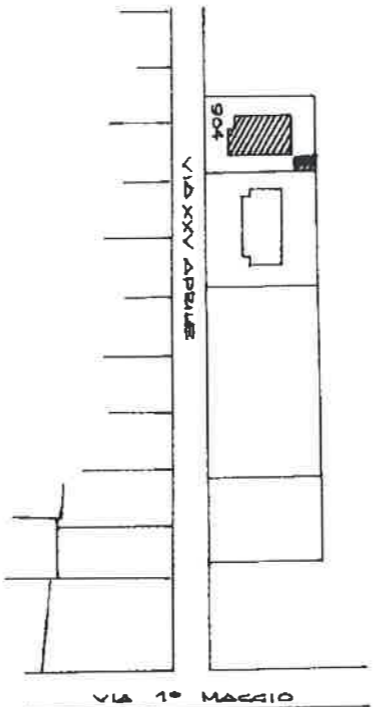

Com. di Ravenna - Geometri  
RAVENNA  
Geom. MASI GUIDO  
N. 847



SCALA DI 1:200

SPAZIO RISERVATO PER LE ANNOTAZIONI D'UFFICIO

DATA 24. 09 85  
PROT. No 355.

Foglio 15  
MAP. 904  
4

Completata dal **Geom. GUIDO MASI**  
(Tribù, nome e cognome del tecnico)  
Iscritto all'Albo dei **GEOMETRI**  
della Provincia di **RAVENNA**  
DATA 12 APRILE 1985  
Firma: *[Signature]*

Data presentazione: 24/09/1985 - Data: 30/10/2017 - n. T115021 - Richiedente: CSDMCL56E08B188D  
Totale schede: 1 - Formato di acquisizione: A3(297x420) - Formato stampa richiesto: A3(297x420)  
Ultima planimetria in atti

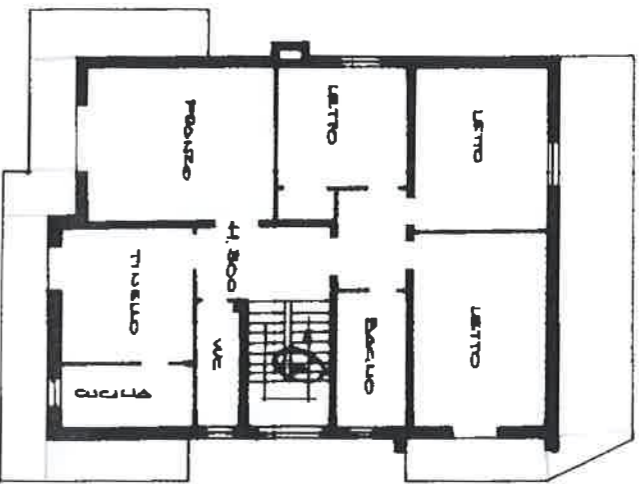

PRIMO PIANO

COLLEZIONE DI MAPPE  
**RAVENNA**  
 Geom. MASI GUIDO  
 N. 847



ORIENTAMENTO

SCALA DI 1:200

SPAZIO RISERVATO PER LE ANNOTAZIONI D'UFFICIO

DATA 24-09-85  
 PROT. N° 355-

PER FUGIONE DA FOG. 15  
 MAPP. 904 SUB 1 E 2 E  
 PER ANPLIAMENTO  
 ASSUME  
 IL

Foglio 15  
 Mappale 3  
 904

Compilata dal **Geom. GUIDO MASI**  
(Titolo, nome e cognome del tecnico)

Iscritto all'Albo dei **GEOMETRI**  
 della Provincia di **RAVENNA**

DATA 12 APRILE 1985  
 Firma: *Masi Guido*

Data presentazione: 24/09/1985 - Data: 30/10/2017 - n. T115019 - Richiedente: CSDMCL56E08B188D  
 Totale schede: 2 - Formato di acquisizione: A3(297x420) - Formato stampa richiesto: A3(297x420)  
 Ultima planimetria in atti

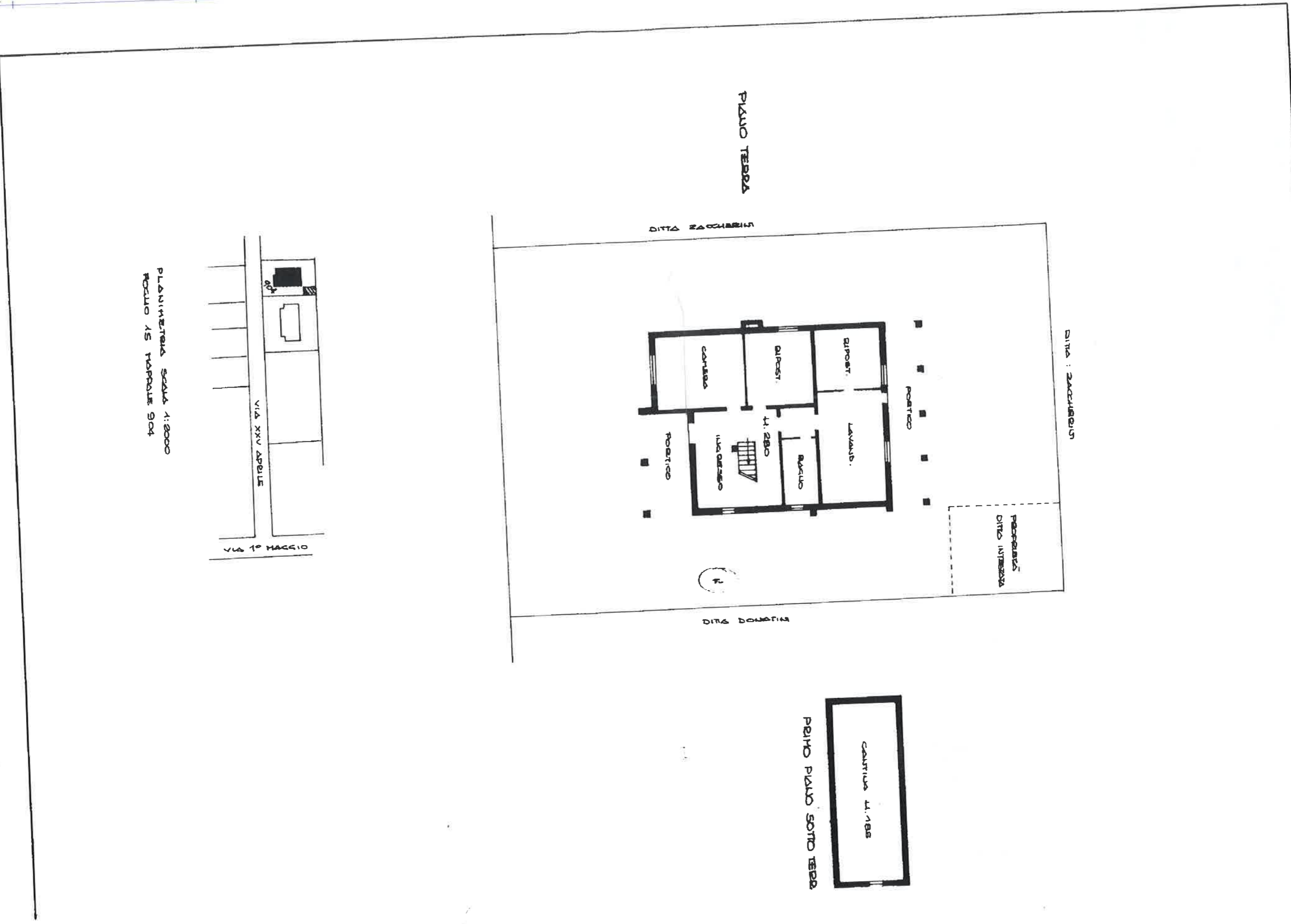

PLANIMETRIA SCALA 1:2000  
FOGLIO 45 MAPPALE 904