

**Agenzia del Territorio
CATASTO FABBRICATI
Ufficio Provinciale di
Ravenna**

Dichiarazione protocollo n. RA0070613 del 20/06/2011

Planimetria di u.i.u. in Comune di Faenza

Via Monte Coralli

civ. 8

Identificativi Catastali:

Sezione:

Foglio: 183

Particella: 110

Subalterno: 1

Compilata da:

Minelli Erika

Iscritto all'albo:
Geometri

Prov. Ravenna

N. 1653

Scheda n. 1

Scala 1:200

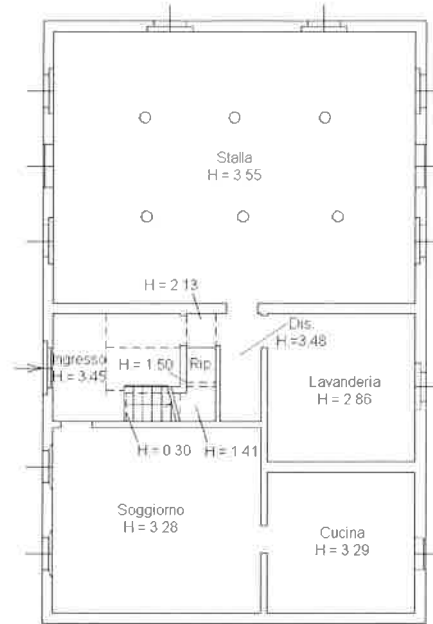

PIANO TERRA

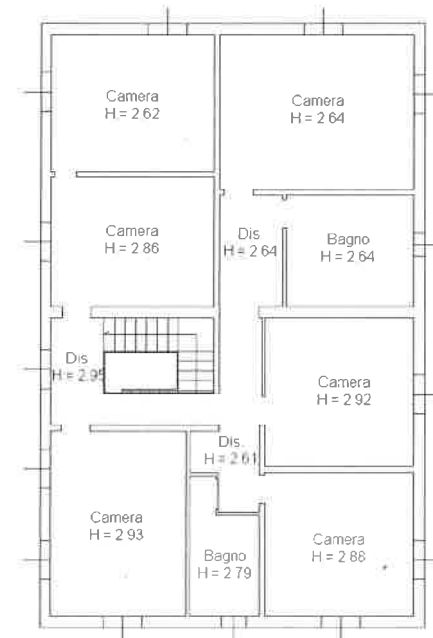

PIANO PRIMO



Ultima planimetria in atti

**Agenzia del Territorio
CATASTO FABBRICATI
Ufficio Provinciale di
Ravenna**

Dichiarazione protocollo n. RA0070613 del 20/06/2011

Planimetria di u.i.u. in Comune di Faenza

Via Monte Coralli

civ. 8

Identificativi Catastali:

Sezione:

Foglio: 183

Particella: 110

Subalterno: 2

Compilata da:
Minelli Erika

Iscritto all'albo:
Geometri

Prov. Ravenna

N. 1653

Scheda n. 3

Scala 1:200

Corpo n. 3

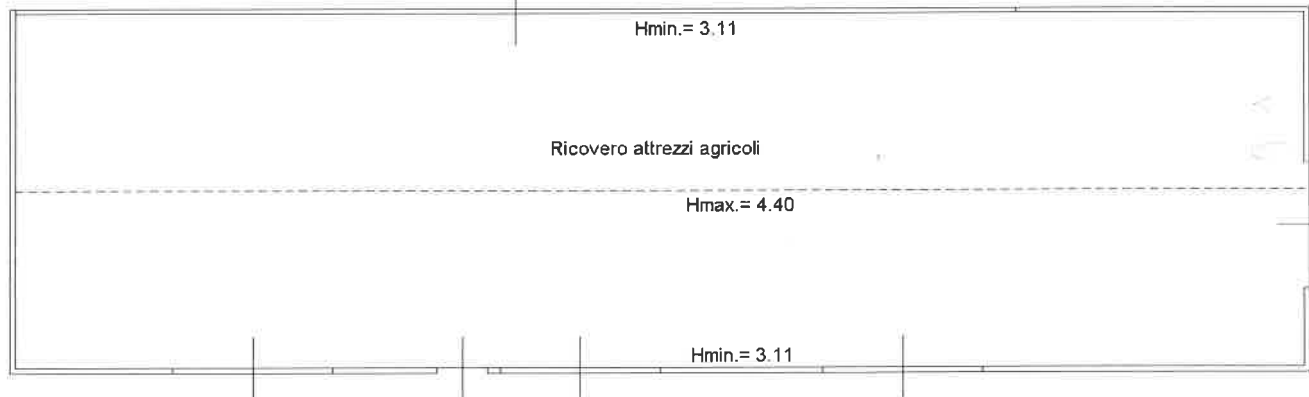

PIANO TERRA



Ultima planimetria in atti

Data: 26/10/2017 - n. T85609 - Richiedente: BBNCLD55L18A547C

Totale schede: 4 - Formato di acquisizione: A4(210x297) - Formato stampa richiesto: A4(210x297)

Catasto dei Fabbricati - Situazione al 26/10/2017 - Comune di FAENZA (D458) - < Foglio: 183 - Particella: 110 - Subalterno: 2 >
VIA MONTE CORALLI n. 8 piano: S1-T-1;

**Agenzia del Territorio
CATASTO FABBRICATI
Ufficio Provinciale di
Ravenna**

Dichiarazione protocollo n. RA0070613 del 20/06/2011

Planimetria di u.i.u. in Comune di Faenza

Via Monte Coralli

civ. 8

Identificativi Catastali:

Sezione:

Foglio: 183

Particella: 110

Subalterno: 2

Compilata da:

Minelli Erika

Iscritto all'albo:

Geometri

Prov. Ravenna

N. 1653

Scheda n. 4

Scala 1:200

Corpo n. 4

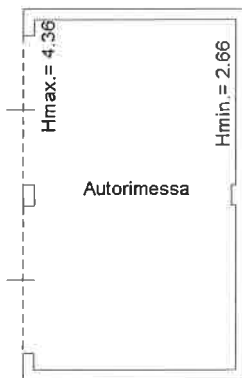

PIANO TERRA

N

Ultima planimetria in atti

Data: 26/10/2017 - n. T85609 - Richiedente: BBNCLD55L18A547C

Totale schede: 4 - Formato di acquisizione: A4(210x297) - Formato stampa richiesto: A4(210x297)

Catasto dei Fabbricati - Situazione al 26/10/2017 - Comune di FAENZA (D458) - < Foglio: 183 - Particella: 110 - Subalterno: 2 >
VIA MONTE CORALLI n. 8 piano: S1-T-1;

**Agenzia del Territorio
CATASTO FABBRICATI
Ufficio Provinciale di
Ravenna**

Dichiarazione protocollo n. RA0070613 del 20/06/2011

Planimetria di u.i.u. in Comune di Faenza

Via Monte Coralli

civ. 8

Identificativi Catastali:

Sezione:

Foglio: 183

Particella: 110

Subalterno: 2

Compilata da:

Minelli Erika

Iscritto all'albo:

Geometri

Prov. Ravenna

N. 1653

Scheda n. 1

Scala 1:200

Corpo n. 1

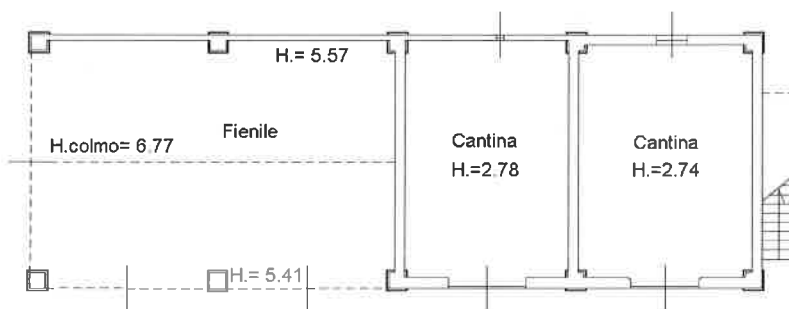

PIANO TERRA

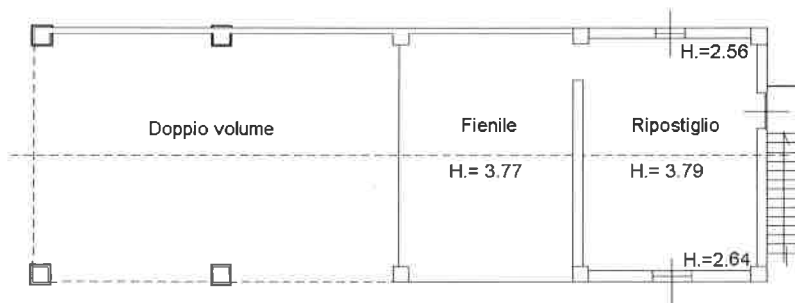

PIANO PRIMO



Ultima planimetria in atti

Data: 26/10/2017 - n. T85609 - Richiedente: BBNCLD55L18A547C

Totale schede: 4 - Formato di acquisizione: A4(210x297) - Formato stampa richiesto: A4(210x297)

Catasto dei Fabbricati - Situazione al 26/10/2017 - Comune di FAENZA (D458) - < Foglio: 183 - Particella: 110 - Subalterno: 2 >
VIA MONTE CORALLI n. 8 piano: S1-T-1;

**Agenzia del Territorio
CATASTO FABBRICATI
Ufficio Provinciale di
Ravenna**

Dichiarazione protocollo n. RA0070613 del 20/06/2011

Planimetria di u.i.u. in Comune di Faenza

Via Monte Coralli

civ. 8

Identificativi Catastali:

Sezione:

Foglio: 183

Particella: 110

Subalterno: 2

Compilata da:
Minelli Erika

Iscritto all'albo:
Geometri

Prov. Ravenna

N. 1653

Scheda n. 2

Scala 1:200

Corpo n. 2

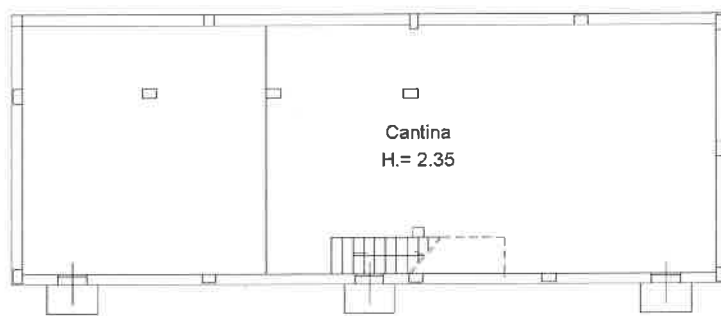

PIANO INTERRATO

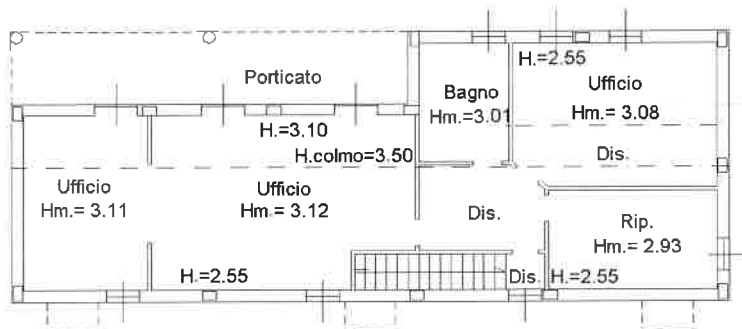

PIANO TERRA



Ultima planimetria in atti

Data: 26/10/2017 - n. T85609 - Richiedente: BBNCLD55L18A547C

Totale schede: 4 - Formato di acquisizione: A4(210x297) - Formato stampa richiesto: A4(210x297)

Catasto dei Fabbricati - Situazione al 26/10/2017 - Comune di FAENZA (D458) - < Foglio: 183 - Particella: 110 - Subalterno: 2 >
VIA MONTE CORALLI n. 8 piano: SI-T-1;

ELABORATO PLANIMETRICO	Compilato da: Minelli Erika	Iscritto all'albo: Geometri	Prov. Ravenna	N. 1653
Comune di Faenza	Sezione: Foglio: 183	Particella: 110	Pratiche n. 20/06/2011	del
Dimostrazione grafica dei subalterni				
Tipo Mappale n. 40015 del 29/03/2011 Scala 1 : 500				

Agencia del Territorio
CATASTO FABBRICATI
 Ufficio provinciale di Ravenna

Ultima planimetria in atti

Data: 26/10/2017 - n. T80987 - Richiedente: Telematico

Totale schede: - Formato di acquisizione: A3(297x420) - Formato stampa richiesto: A4(210x297) - Fattore di scala non utilizzabile

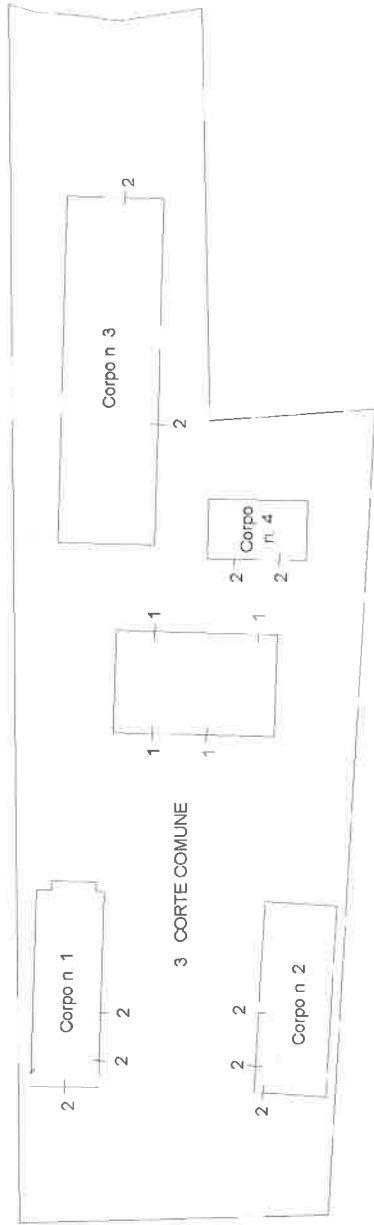

PIANO TERRA



PIANO PRIMO SOTTOSTRADA



PIANO PRIMO

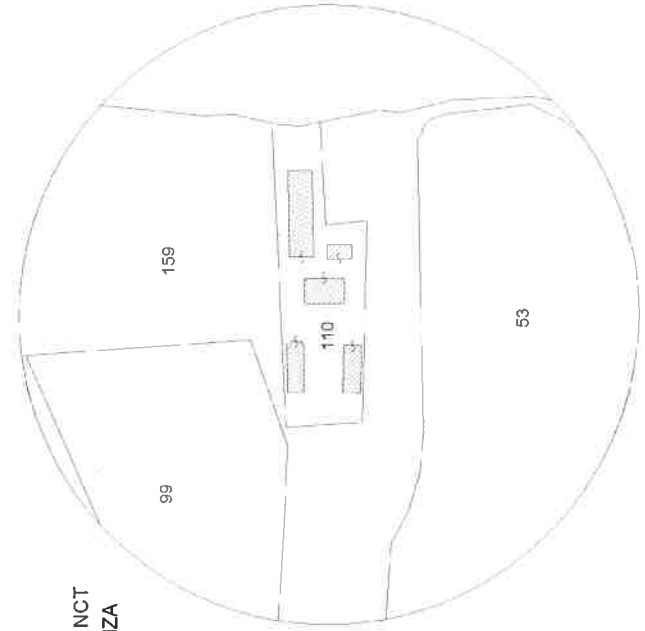

ESTRATTO MAPPA NCT
 COMUNE DI FAENZA
 FOGLIO 183
 MAPPALE 110
 SCALA 1 : 2000



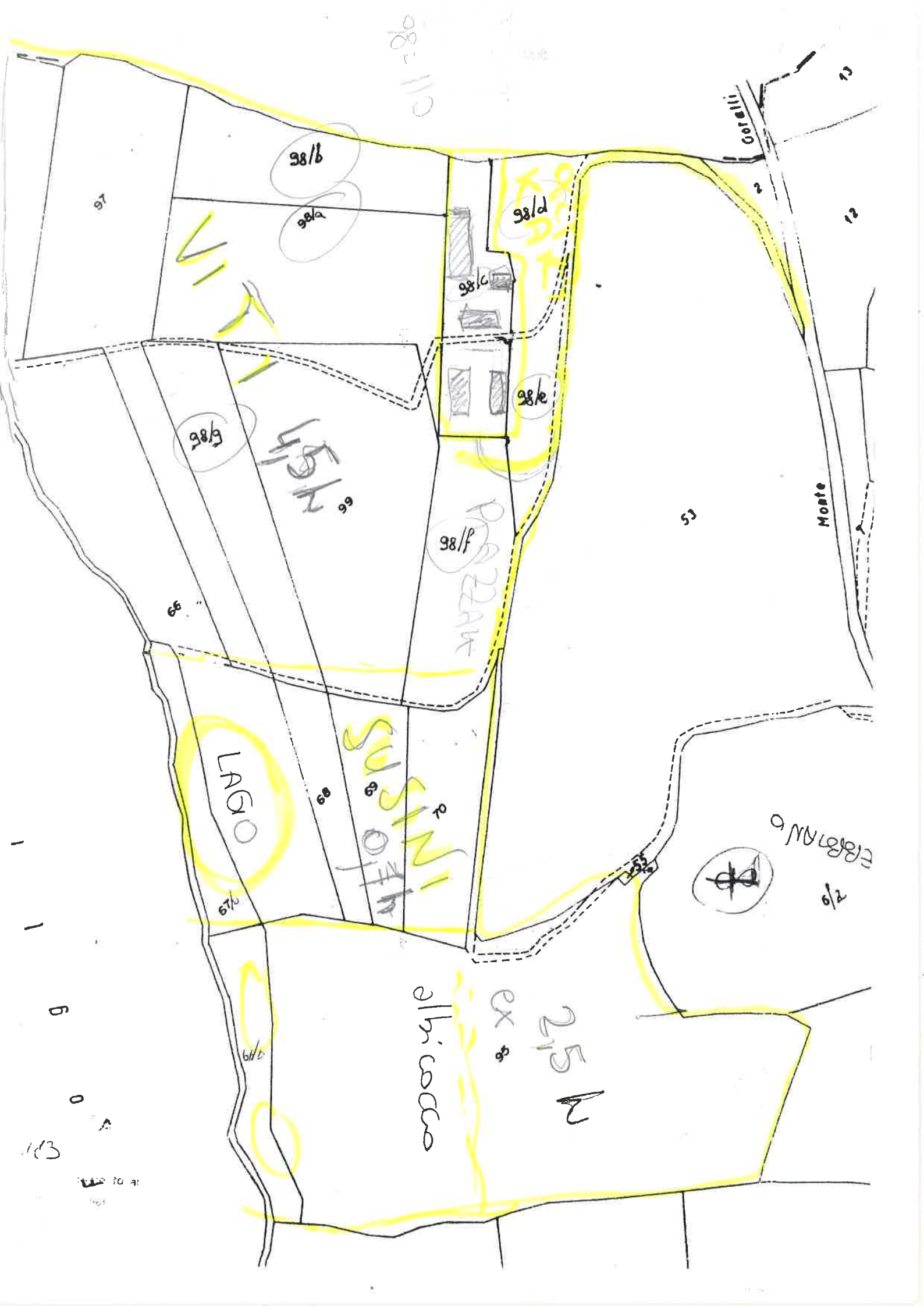

08-11080

Correlli

98/b

98/a

98/d

98/c

98/e

98/g

99

98/f

P. ZAN

93

Monte

LAGO

95

SUSINI

92

ERBRANO

91

albicocco

ex 96

2,5 m

94



North arrow pointing upwards.

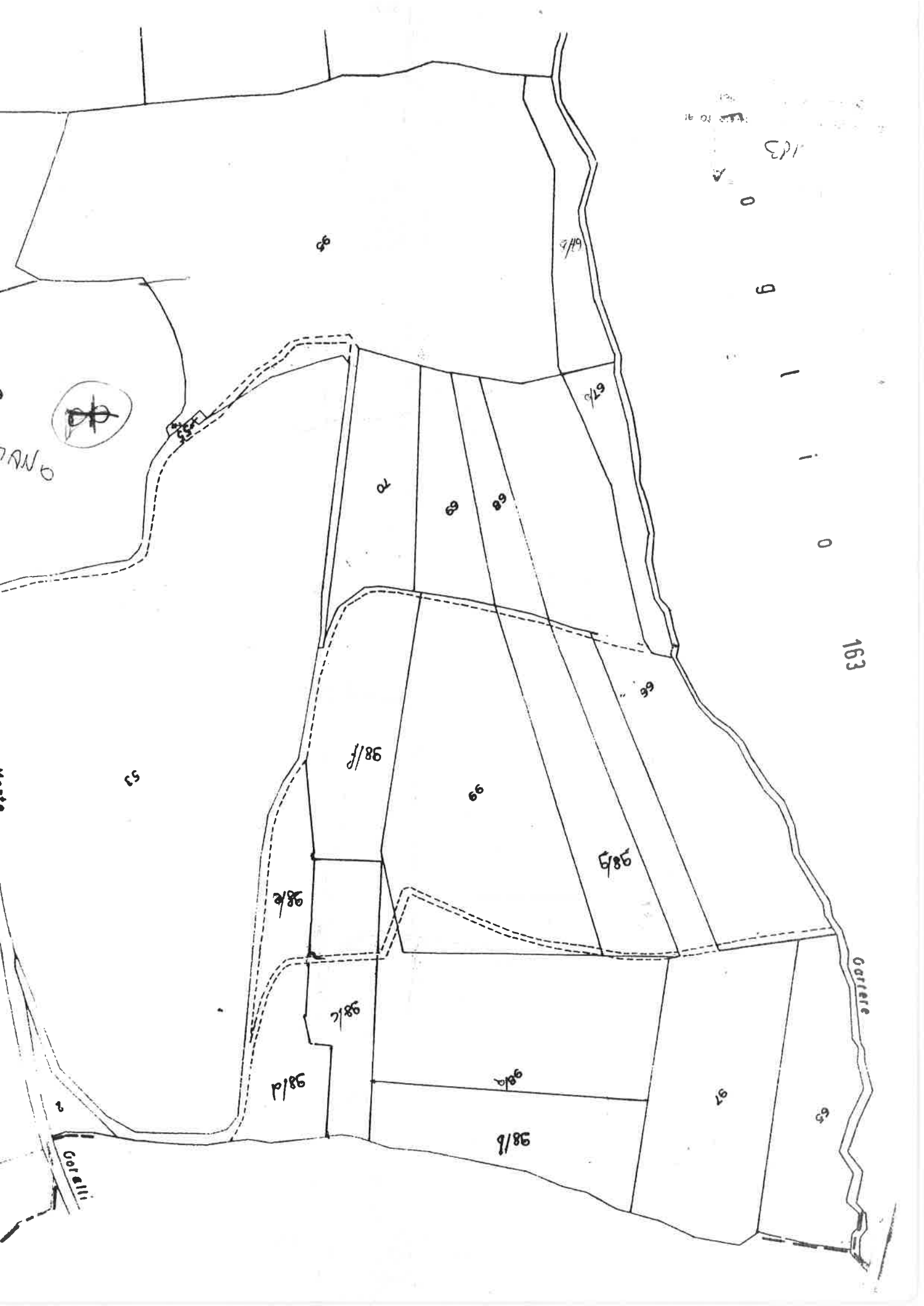

163
0
9
1
1
0

163

Corriere

Corrali



MANO

55

65

91

98/86

98/86

71/86

81/86

78/86

98/86

67/86

66

69

70

68

68

67/86

67/86

66